



# RELATÓRIO ANÁLISE DE VALOR



2024



## Apresentação

O presente documento tem o objetivo de apresentar o resultado da aplicação da metodologia de Análise de Valor do CIEE, para o período de 2023/2024. A avaliação considera informações públicas e internas do CIEE bem como a realização de entrevistas com executivos(as) e pesquisas de opinião com públicos de interesse, como beneficiários(as) das atividades realizadas, clientes e empresas parceiras, colaboradores(as), estagiários(as) e aprendizes internos e órgãos públicos.

A partir da consolidação dos dados e informações, os indicadores estratégicos do CIEE são expressos em formato de índice de valor que demonstra o retorno obtido para cada R\$1,00 investido. O modelo de mensuração avalia aspectos quantitativos e qualitativos de curto, médio e longo prazo, na perspectiva de continuidade das atividades e perpetuidade da organização e dos benefícios e impactos positivos gerados para os públicos e para a sociedade em geral.

Em outras palavras, o resultado da análise de valor demonstra o valor presente e futuro da organização em um único número monetário de referência, seguindo a mesma lógica utilizada por investidores(as) para determinar o preço real e justo de qualquer empresa de capital aberto nas bolsas de valores de todo o mundo.

Para realização da análise de valor do CIEE foram consideradas como base de comparação as instituições do terceiro setor com atuação na área de assistência social e apoio à execução de políticas públicas relacionadas, prioritariamente, com a inclusão de adolescentes e jovens em situação de vulnerabilidade social no mundo do trabalho e o fortalecimento da cidadania, em contrapartida e contribuição com o desenvolvimento de gerações da sociedade brasileira.

O Relatório de Análise de Valor do Centro de Integração Empresa-Escola (CIEE) foi desenvolvido pela [AVRI](#) a partir da metodologia do Fórum Nacional das Instituições Filantrópicas (FONIF), elaborada pela consultoria DOM Strategy Partners, para avaliação do retorno do investimento das instituições filantrópicas certificadas pela Certificação de Entidades Benéficas de Assistência Social (CEBAS) frente a imunidade tributária sobre a contribuição para a seguridade social, garantida pela Constituição Federal do Brasil.

Os resultados da avaliação foram lançados de forma inédita em 08 de Agosto de 2016, em Brasília, na sede da Confederação Nacional dos Bispos do Brasil (CNBB) e apresentados junto às principais entidades do Terceiro Setor e principais órgãos públicos como Receita Federal, Ministério da Saúde, Ministério da Educação, Ministério da Cidadania, Tribunal de Contas da União, Controladoria Geral da União, Câmara dos Deputados, Senado Federal, Casa Civil e Presidência da República.

Instituições filantrópicas de referência nas áreas da Saúde, Educação e Assistência Social adotam a Análise de Valor para demonstrar o retorno expressivo que geram para o desenvolvimento sustentável do país em benefício da sociedade brasileira.

## Análise de Valor

O resultado da análise de valor demonstra o valor presente e futuro da organização em um único número monetário de referência.



## Apresentação

O presente documento tem o objetivo de apresentar o Relatório de Análise de Valor do Centro de Integração Empresa Escola, o CIEE, contemplando a avaliação dos indicadores de resultado, valor e impacto positivo gerado pela organização na entrega de sua visão, missão, valores e objetivos por meio das atividades de assistência social e inclusão no mundo do trabalho, em benefício da juventude brasileira e do desenvolvimento sustentável das comunidades e municípios do país.

Nas próximas páginas, você vai conferir os principais destaques das atividades do CIEE no ano de 2023, fortalecendo e ampliando a atuação pioneira e de liderança na assistência social e inclusão no mundo do trabalho por meio da aprendizagem e estágio de jovens em organizações públicas e empresas privadas de todo o Brasil.

**Boa leitura!**

## Sobre a Metodologia

O Centro de Integração Empresa Escola CIEE é uma associação privada sem fins lucrativos, filantrópica e beneficente com atuação certificada pela Certificação de Entidades Benéficas de Assistência Social (CEBAS) na área da Assistência Social.

**Em 2023, para cada R\$1,00 de imunidade tributária, o CIEE retornou R\$23,58 em serviços de assistência social e inclusão no mundo do trabalho ao país.**

Com base nos dados quantitativos do balanço contábil e do demonstrativo de resultado do exercício de 2023, **o retorno direto do CIEE, ao comparar o capital investido nas atividades com a imunidade previdenciária usufruída, foi de R\$8,49 para cada R\$1,00.**

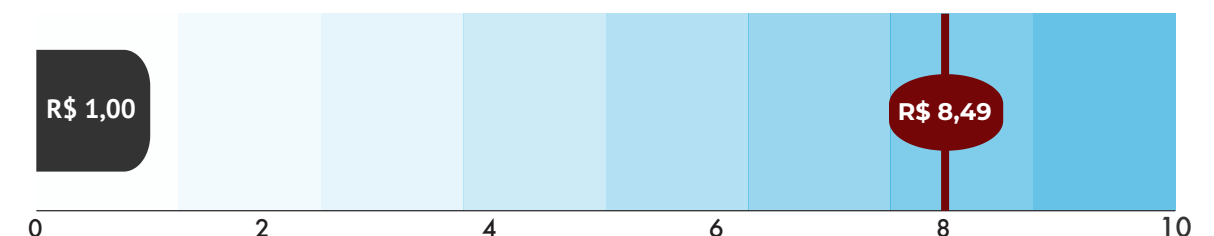

Considerando os dados qualitativos da avaliação dos indicadores estratégicos e da percepção de valor dos públicos, **o retorno total do CIEE, sendo o retorno direto e indireto para a sociedade, foi de R\$23,58.**

A projeção futura de retorno potencial do CIEE, considerando **o retorno total para a sociedade é de R\$42,45 para cada R\$1,00 investido.**

**R\$ 23,58**

**R\$ 42,45**





## Metodologia

O resultado da avaliação do retorno para cada R\$1,00 investido pelo CIEE considera a valoração dos aspectos quantitativos e qualitativos da contrapartida da filantropia, comparando o montante aplicado na execução das atividades fim e a contraprestação gratuita de serviços à população com a imunidade tributária sobre a previdência social, condição disposta pela Constituição Federal para as instituições filantrópicas certificadas pela Certificação de Entidades Beneficentes de Assistência Social (CEBAS).

A partir dos dados disponíveis no balanço contábil de 2023 é possível identificar o capital total investido nas atividades fim e compará-lo com o valor da renúncia tributária, derivado da aplicação da alíquota de 20% sobre o valor total da folha de pagamento.

### RETORNO DO INVESTIMENTO:

No ano de 2023, a comparação entre o investimento e a imunidade demonstra um retorno quantitativo de R\$8,49 para cada R\$1,00 investido, aumento de 4% em comparação com o retorno de R\$8,16 do ano de 2022.

Segundo a metodologia aplicada, a parcela quantitativa do valor de uma organização compreende cerca de 20% de seu valor total, sendo os demais 80% a parcela qualitativa, determinada pela percepção dos públicos de interesse e externalidades.

Dessa forma, considerando as parcelas quantitativa e qualitativa do valor organizacional, o **potencial total de retorno do CIEE é de R\$42,45 para cada R\$1,00 investido.**

A mensuração do valor atual, por sua vez, compreende a avaliação de indicadores derivados da análise documental de evidências públicas e internas e da aplicação de pesquisas de opinião com beneficiários(as), empresas parceiras e colaboradores(as), conforme demonstrado a seguir.

Considerando os dados qualitativos da avaliação dos indicadores estratégicos e da percepção de valor dos públicos, o retorno total do CIEE, sendo o retorno direto e indireto para a sociedade, foi de R\$23,58, aumento de 14% em comparação com o retorno de R\$20,65 do ano de 2022.

Nas próximas páginas, apresentamos a avaliação dos temas considerados e ao final do relatório o resultado da análise de valor do CIEE para o período de 2023/2024.

POTENCIAL  
TOTAL DE  
RETORNO:

R\$42,45



PARA CADA  
R\$1,00  
INVESTIDO





## Resultado da Análise de Valor

A consolidação dos indicadores e índices de valor de cada tema avaliado e a aplicação do modelo de valoração do retorno do investimento demonstraram que:

### Índice de valor da filantropia:

1,894 na avaliação 2023/2024.

Para cada R\$1,00, o CIEE retorna R\$23,58 em serviços de valor para a sociedade.

Em 2023, para cada

**R\$ 1,00**

investido\*



O CIEE retornou

**R\$ 23,58**

em serviços para a sociedade.



Em 2023, para cada R\$1,00 investido, o CIEE retornou R\$23,58, um resultado que demonstra a representatividade e importância do CIEE para o desenvolvimento sustentável da sociedade brasileira.

## Evolução

Em 2022 o CIEE retornou

**R\$ 20,65**



Em 2023 o CIEE retornou

**R\$ 23,58**



## Índices de Valor CIEE

### Quadrantes de Valor

Indicadores Quantitativos e Qualitativos

	2021	2022	2023
<b>ÍNDICE</b>	1,850	1,875	1,894
<b>VALOR</b>	R\$18,15	R\$20,65	R\$23,58

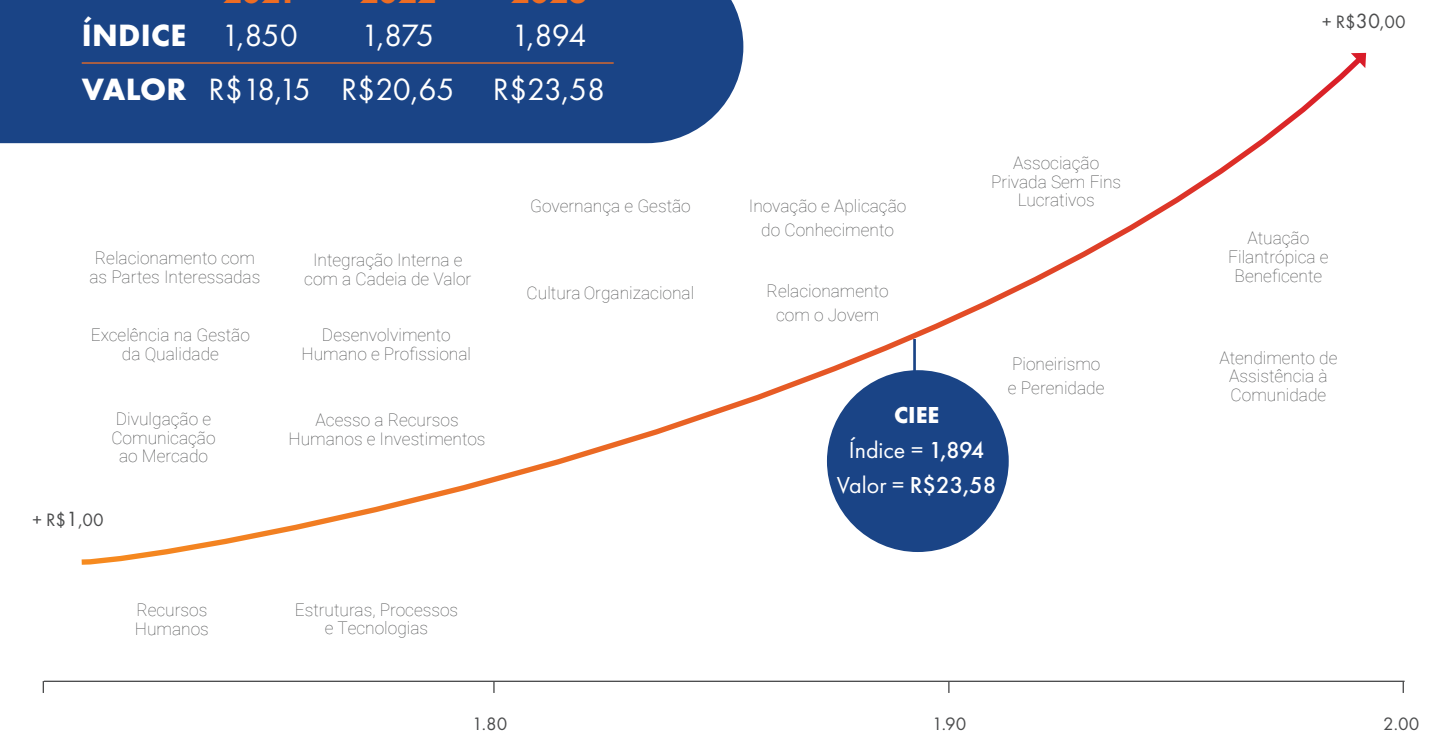

## Sobre a Metodologia

Análise de Valor do Retorno do Investimento.

### Análise de Valor

Valoração Econômico-Financeira: Uma vez mensurados para gestão – a partir de Índices de Valor (IVs) associados aos indicadores e métricas críticas do negócio – os ativos da organização são correlacionados entre si e com o modelo de valoração, permitindo potencializar o valor total e final da instituição. A medição desta capacidade é realizada por modelos analíticos como o Economic Value Added (EVA), Enterprise Value (EV), Fluxo de Caixa Descontado (FCD) e Múltiplos de Valor (Multiplicadores).

### Retorno para cada R\$1,00 Investido

Resultado da avaliação considera a mensuração dos indicadores vigentes. Os instrumentos demonstram a capacidade de geração de benefícios econômicos de caixa no presente e na perpetuidade e consolidam o retorno total, quantitativo e qualitativo, do investimento realizado em um único valor monetário de referência, a ser acompanhado continuamente para a melhor tomada de decisão por parte de líderes, gestores e públicos de interesse.

\*O valor total do investimento considera o montante do capital da organização investido direta e indiretamente em sua operação, bem como imunidades e isenções existentes a título de renúncias tributárias.

Fonte: Indicador Investimento Total: Valuation: métricas de valor & avaliação de empresas / Alexandre Assaf Neto - São Paulo: Atlas, 2014. (Página 31. Ativo e investimento) Fonte: Indicador Valor Intangível: Intangible Asset Market Value Study / Ocean Tomo (<https://oceantomo.com/intangible-asset-market-value-study/>)



# Desenvolvimento Sustentável no Brasil

Segundo dados do Índice de Desenvolvimento Sustentável das Cidades (IDSC-BR), do Programa Cidades Sustentáveis (<https://idsc.cidadessustentaveis.org.br/>), os 5.570 municípios do Brasil obtiveram, em média, seguindo a escala de 0 a 100 pontos, o resultado de 47 pontos no grau de progresso para o cumprimento dos 17 Objetivos do Desenvolvimento Sustentável da Agenda 2030 do Pacto Global da ONU.

Considerando os 100 municípios onde o CIEE está presente por meio de sua sede e unidades locais, o IDSC-BR apresenta o resultado de 53 pontos, performance 13% superior a média dos municípios brasileiros, o que demonstra tanto o maior desenvolvimento sustentável do conjunto dos municípios avaliados como oportunidades significativas de contribuição do CIEE para a evolução das comunidades nos objetivos sociais, de governança e ambientais.

## OBJETIVOS DE DESENVOLVIMENTO SUSTENTAVEL



**100** municípios  
**123** estabelecimentos  
**2.052** empregos

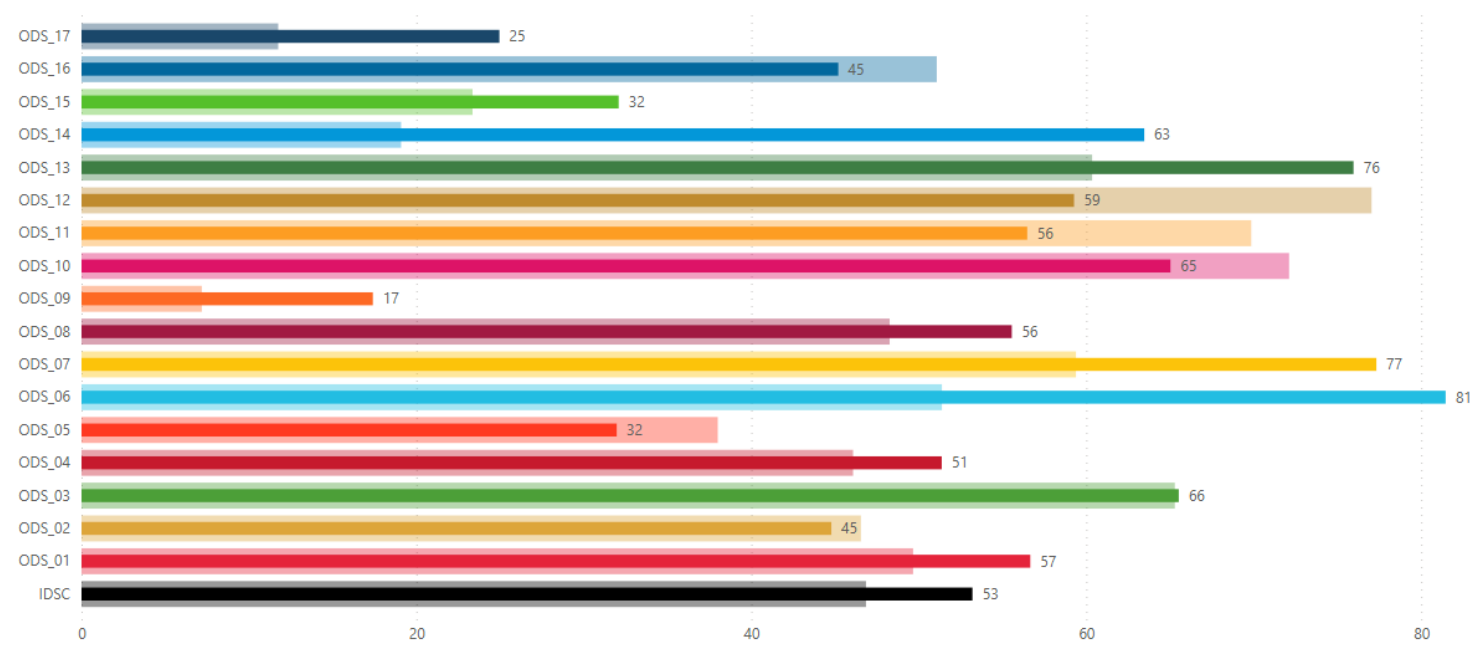



# CIEE SP - Ações socioassistenciais e de inclusão no mundo do trabalho

A realização das ações socioassistenciais e de inclusão no mundo do trabalho amplia o impacto positivo do CIEE para jovens residentes em 3.312 municípios do Brasil.

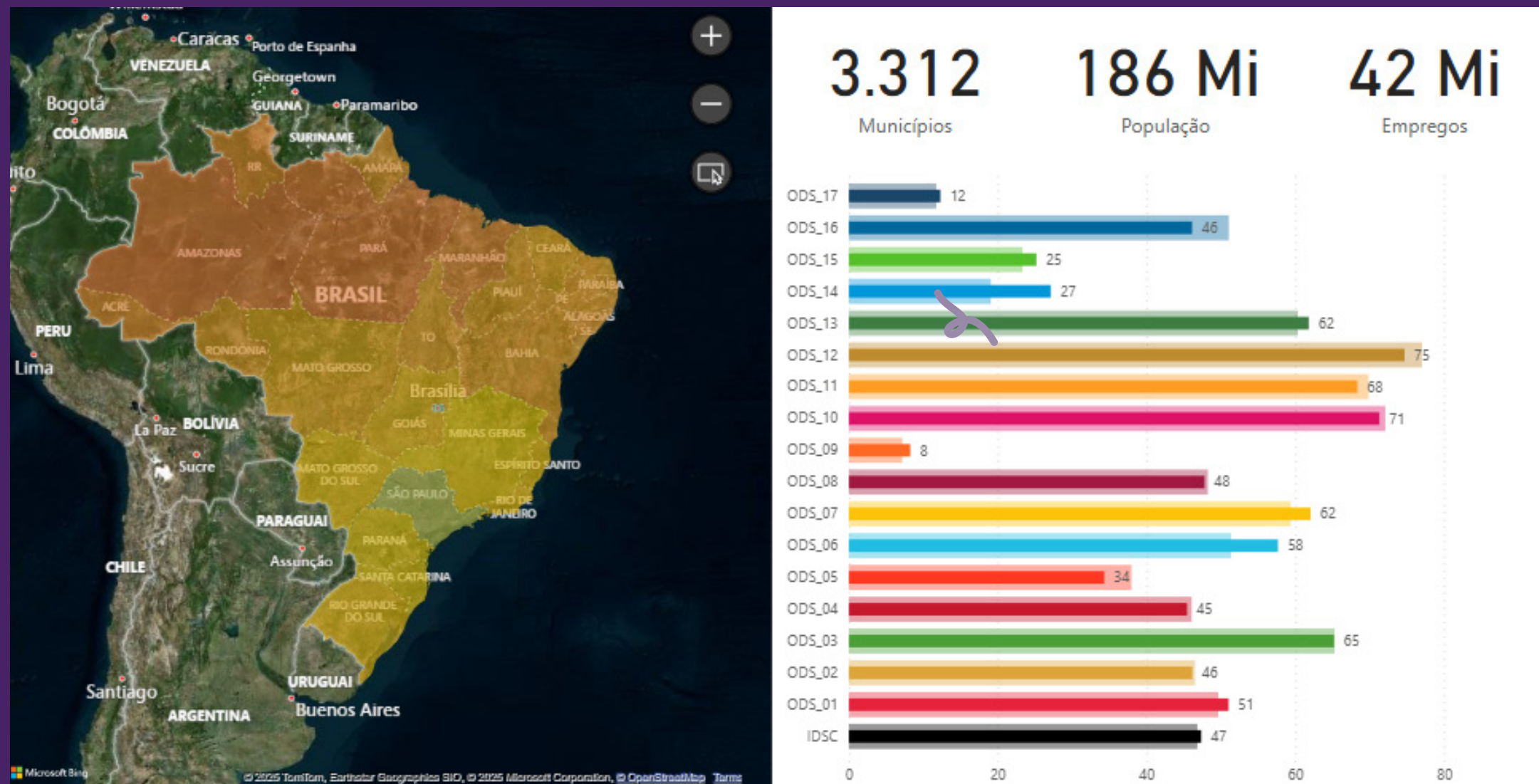



# CIEE SP - Ações socioassistenciais e de inclusão no mundo do trabalho

O CIEE alcança quem mais precisa, nas regiões carentes das cidades mais desenvolvidas e em 909 municípios considerados como de extrema pobreza.

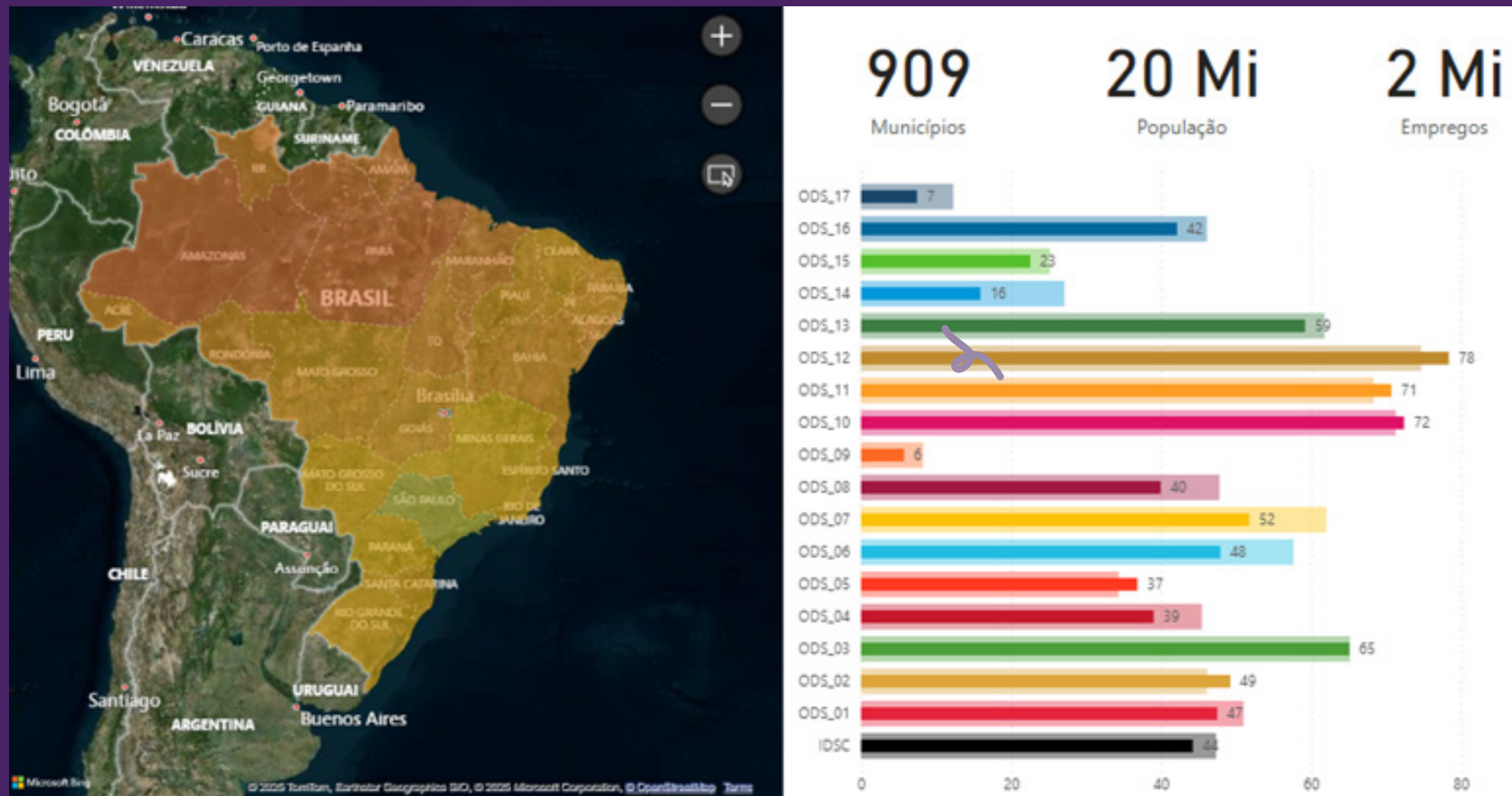



## Desenvolvimento Sustentável no CIEE

A pesquisa de satisfação com colaboradores(as) CIEE realizada em Dezembro de 2024 contou com 1.648 participantes, 72% do total de colaboradores(as) da organização, que responderam ao questionário estruturado e à enquete sobre o Pacto Global das Nações Unidas e os Objetivos de Desenvolvimento Sustentável (ONU-ODS).

*Para os(as) participantes que possuíam algum conhecimento sobre a atuação do CIEE para o desenvolvimento sustentável, a nota média da avaliação, em escala de 0 a 10, foi de 8,55 (86%), reconhecendo a importância da organização para o Brasil.*

Na pergunta sobre o conhecimento e conformidade do CIEE com as definições dos objetivos de desenvolvimento sustentável listados, os(as) participantes demonstraram sua concordância, no indicador de % de respostas 'Sim', sobre a consistência e impacto positivo direto e indireto na sociedade, meio ambiente e governança.

## Pesquisa com os colaboradores CIEE 2024

Atuação em conformidade - afirmação (% respostas "Sim")



O CIEE transforma a realidade social dos(as) jovens por meio da **educação de qualidade, igualdade de gênero, trabalho decente e redução das desigualdades.**



# Desenvolvimento Sustentável

## Objetivos Sociais







**Erradicar a pobreza em todas as formas e em todos os lugares.**

**Resultado da Pesquisa de Satisfação CIEE: 79%**

**Resultado do Indicador IDSC-BR x CIEE: 50/57 (+14%)**

Segundo o IDSC-BR, para o objetivo do desenvolvimento sustentável “Erradicação da Pobreza” – erradicar a pobreza em todas as formas e em todos os lugares –, o Brasil obteve nível intermediário de desenvolvimento: em média, 50 pontos no conjunto dos 5.570 municípios, seguindo a escala de 0 a 100 pontos.

Nos municípios com presença do CIEE, o resultado do indicador IDSC-BR é 14% maior.

*No trabalho em prol da erradicação da pobreza, o CIEE se destaca como a maior organização não governamental do país, por sua atuação de alto impacto social através da assistência social e inclusão no mundo do trabalho, por meio da aprendizagem e estágio e de oportunidades de desenvolvimento profissional e humano para milhões de jovens, famílias e comunidades em todo o Brasil.*

Por ser uma associação privada, sem fins lucrativos, filantrópica e beneficente, certificada e reconhecida pelo CEBAS, Certificado de Entidades Beneficentes de Assistência Social, o CIEE direciona seus investimentos e atividades de forma continuada, planejada e universal, conforme as normativas da Política Nacional de Assistência Social, para contribuir com os objetivos do desenvolvimento sustentável da sociedade brasileira.

O investimento integral, a rede de parceiros, a evolução e melhoria contínua e a transformação de vidas marcam a atuação do CIEE pelo bem comum, em cada momento e ponto de contato, alinhado à sua visão, missão, valores e objetivos institucionais.

O CIEE oferta serviços 100% gratuitos em benefício do acesso e integração no mundo do trabalho de gerações de jovens brasileiros de todas as origens e histórias, ajudando quem mais precisa, prioritariamente a juventude em condição de vulnerabilidade social em todo Brasil.





**Garantir o acesso à saúde de qualidade e promover o bem-estar para todos, em todas as idades.**

**Resultado da Pesquisa de Satisfação CIEE: 84%**

**Resultado do Indicador IDSC-BR x CIEE: 65/66 (+2%)**

Para o objetivo do desenvolvimento sustentável “Saúde e Bem-estar” – garantir o acesso à saúde de qualidade e promover o bem-estar para todos, em todas as idades –, o Brasil obteve nível intermediário de desenvolvimento: em média, 65 pontos no conjunto dos 5.570 municípios, seguindo a escala de 0 a 100 pontos.

*Nos municípios com presença do CIEE, o resultado do indicador IDSC-BR é 2% maior.*

A essência do CIEE está no atendimento às comunidades locais pela prestação de serviços de excelência na assistência social ao jovem, famílias e à população em geral. Ajudar as pessoas é parte da missão do CIEE, acreditando no poder de realizar sonhos e dar esperança para o jovem, retorno para a sociedade e impacto positivo em todo o Brasil.

Para além da responsabilidade social corporativa, voluntariado e doações, a atuação do CIEE é notável pelos resultados e impactos positivos obtidos na transformação da vida dos jovens, famílias e comunidades onde estão presentes.

Os ganhos sociais são evidentes com o acolhimento, cuidado e atenção à juventude, fortalecimento da convivência social, conhecimento e acesso a direitos, retorno ou permanência na escola ou universidade e a integração ao mundo do trabalho.



### Espaço de Cidadania

#### ESPAÇO DE CIDADANIA

O Espaço de Cidadania é o nosso serviço de convivência e fortalecimento de vínculos que por meio de ações e serviços socioassistenciais gratuitos contribui para a participação cidadã das juventudes, o retorno ou permanência na escola e uma formação geral para o mundo do trabalho. É um serviço da proteção social básica, atua na segurança de convívio, acolhida e sobrevivência, evitando e prevenindo riscos sociais.



### Oficinas de Cri@tividades

#### OFICINAS DE CRIATIVIDADE

As Oficinas de Cri@tividades nasceram inspiradas no Programa Nacional de Promoção e Acesso ao Mundo do Trabalho, o Acessuas Trabalho. Elas surgem com uma proposta itinerante, atuando em instituições da rede socioassistencial por todo o Brasil. A ideia aqui é ir aos locais onde estão as juventudes e propiciar debates, ressignificações e novos conhecimentos, tudo isso sendo tratado por meio de painéis temáticos que falam dos mais diversos assuntos do cotidiano, em especial, assuntos relacionados ao mundo do trabalho.



#### CIEE EM MOVIMENTO

O CIEE em Movimento visa à promoção de ações itinerantes, na cidade de São Paulo, tem como objetivo conectar os jovens e estudantes ao mundo do trabalho. E para cumprir essa missão, não medimos esforços para ir ao encontro daqueles que mais precisam de nossa ajuda e influência, seja em estações de trens, metrô, escolas, Etec, faculdades, feiras universitárias ou eventos sociais.





**Garantir o acesso à educação inclusiva, de qualidade e equitativa, e promover oportunidades de aprendizagem ao longo da vida para todos**

**Resultado da Pesquisa de Satisfação CIEE: 97%**

**Resultado do Indicador IDSC-BR x CIEE: 46/51 (+9%)**

Para o objetivo do desenvolvimento sustentável “Educação de Qualidade” – garantir o acesso à educação inclusiva, de qualidade e equitativa e promover oportunidades de aprendizagem ao longo da vida para todos –, o Brasil obteve baixo nível de desenvolvimento: em média, 46 pontos no conjunto dos 5.570 municípios, seguindo a escala de 0 a 100 pontos.

*Nos municípios com presença do CIEE, o resultado do indicador IDSC-BR é 9% maior.*

O CIEE acredita que a melhor forma da juventude alcançar a primeira oportunidade no mundo do trabalho é aperfeiçoando habilidades e adquirindo novos conhecimentos. Por isso, oferece inúmeras oportunidades de desenvolvimento humano e crescimento profissional aos jovens com programas, iniciativas e ações de referência.

Os(as) jovens que seguem as trilhas disponibilizadas pelo CIEE contam com a atuação de equipe especialista e instrutores(as) qualificados(as) e protagonistas, com abordagem própria para metodologias, didáticas, linguagens, reflexões, conteúdos e orientação, formando e fortalecendo o elo do jovem com o mundo do trabalho em sua jornada de vida.

**Jovem Aprendiz**



#### PROGRAMA JOVEM APRENDIZ

Fundamentado na Lei 10.097/2000 e suas portarias, o Programa Jovem Aprendiz CIEE foi pensado para dar protagonismo à juventude que busca alcançar sua primeira oportunidade no mundo do trabalho, onde o jovem é protagonista, respeitando seu momento de vida, sem abrir mão de qualificá-lo para os novos desafios profissionais. Ao contratar um jovem aprendiz, que receberá uma capacitação teórica de qualidade, sua empresa poderá contar com alguém que será desenvolvido conforme estratégias e cultura da empresa, tendo futuramente um profissional mais alinhado e engajado.



**Saber Virtual**

#### CIEE SABER VIRTUAL

Se você está em busca de qualificação e quer agregar valor ao seu currículo com bons cursos, te apresentamos o Saber Virtual. É a nossa plataforma de cursos pensada para você, estudante. São cursos distribuídos em trilhas de conhecimento que contam com certificado de conclusão. E o melhor de tudo, é totalmente gratuito e você estuda de onde quiser, já que é 100% on-line.

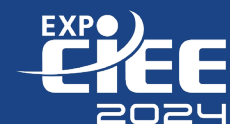

#### EXPO CIEE

A EXPO CIEE 2024 aconteceu nos dias 12, 13 e 14 de setembro e trouxe uma trilha de conhecimento cheia de inovação e tecnologia, onde o público pôde se preparar através de oficinas de currículo, testes vocacionais, simulações de entrevista e palestras com os mais renomados nomes do mundo do trabalho, além de milhares de vagas de estágio e aprendizagem.



**Alcançar a igualdade de gênero e empoderar todas as mulheres e meninas.**

Resultado da Pesquisa de Satisfação CIEE: **96%**

Resultado do Indicador IDSC-BR x CIEE: **38/32 (-16%)**

Para o objetivo do desenvolvimento sustentável “Igualdade de Gênero” – alcançar a igualdade de gênero e empoderar todas as mulheres e meninas –, o Brasil obteve baixo nível de desenvolvimento: em média, 38 pontos no conjunto dos 5.570 municípios, seguindo a escala de 0 a 100 pontos.

*Nos municípios com presença do CIEE, o resultado do indicador IDSC-BR é 16% menor.*

O CIEE é o maior do Brasil em estágio e aprendizagem. O impacto positivo da atuação do CIEE na sociedade é incontestável: segundo o Relatório de Atividades CIEE, em 2023, foram realizados mais de 243 mil contratos de estágio e aprendizagem em empresas privadas e órgãos públicos em todo o Brasil.

Considerando os dados do CAGED-Cadastro Geral de Empregados e Desempregados do Ministério do Trabalho, os aprendizes do CIEE representam cerca de 20% de todos os aprendizes do Brasil, 1/5 dos Aprendizes do Brasil são Aprendizes CIEE.

O perfil dos aprendizes e estagiários contratados por meio do CIEE refletem o compromisso com a erradicação da pobreza, igualdade de gênero e redução das desigualdades.



### Perfil dos aprendizes:

**56 mil** aprendizes do CIEE

Gênero:



**57%** Feminino



**43%** Masculino

Etnia:

**60%**

das etnias: parda, preta, amarela e indígena

Idade:



**20%** com idades entre 14 e 17 anos

Renda Familiar:

**77%** até 2 salários mínimos

Escolaridade:



**97%** no Ensino Médio

Cadastro Único:

**9%** inscritos no CadÚnico



Instituição de Ensino: **85%** Pública



### Perfil dos estagiários:

**187 mil** estagiários do CIEE

Gênero:



**68%** Feminino



**32%** Masculino

Etnia:

**54%**

das etnias: parda, preta, amarela e indígena

Idade:



**58%** com idades entre 18 e 24 anos

Renda Familiar:

**71%** até 2 salários mínimos

Escolaridade:



**81%** no Ensino Superior

Cadastro Único:

**5%** inscritos no CadÚnico



Instituição de Ensino: **68%** Particular





**Promover o crescimento econômico inclusivo e sustentável, o emprego pleno e produtivo e o trabalho digno para todos.**

Resultado da Pesquisa de Satisfação CIEE: **95%**

Resultado do Indicador IDSC-BR x CIEE: **48/56 (+17%)**

Para o objetivo do desenvolvimento sustentável “Trabalho decente e crescimento econômico” – promover o crescimento econômico inclusivo e sustentável, o emprego pleno e produtivo e o trabalho digno para todos –, o Brasil obteve baixo nível de desenvolvimento: em média, 48 pontos no conjunto dos 5.570 municípios, seguindo a escala de 0 a 100 pontos.

*Nos municípios com presença do CIEE, o resultado do indicador IDSC-BR é 17% maior.*

O CIEE é a maior instituição de assistência social na América Latina quando se trata de empregabilidade para jovens e uma das maiores contratantes do Brasil no Terceiro Setor.

## **Perfil dos Colaboradores(as):**

 **2.052** empregos com vínculo ativo

**Gênero:**  **72%** feminino  **28%** masculino

**Etnia:** **50%** das etnias Parda, Preta, Amarela e Indígena



**Idade:** **17%** com idades entre 17 e 24 anos



**Escolaridade:** **75%** no Ensino Superior (Completo e Incompleto)

A pesquisa de satisfação com colaboradores CIEE, realizada em sua 2ª edição em Dezembro de 2024, contou com a alta adesão e contribuição dos colaboradores de todas as unidades e localidades, demonstrando o pertencimento, comprometimento e engajamento dos profissionais que integram o CIEE.

## **PRINCIPAIS RESULTADOS:**

**72%**

de participação dos funcionários, estagiários e aprendizes internos, *redução de 8% na comparação com a pesquisa anterior.*

**87%** 

**DE POSITIVIDADE**  
*aumento de 2% na comparação com a pesquisa anterior.*

**Satisfação dos colaboradores:**

**87%**   *aumento de 1% vs a pesquisa anterior.*

**6.057** comentários com reconhecimentos e sugestões de melhoria, *redução de 29% vs a pesquisa anterior.*



**55%** **DE ENGAJAMENTO - ZONA DE QUALIDADE (NPS)**

*aumento de 6% na comparação com a pesquisa anterior.*





## Reduzir as desigualdades na sociedade

Resultado da Pesquisa de Satisfação CIEE: **95%**

Resultado do Indicador IDSC-BR x CIEE: **72/65 (-10%)**

Para o objetivo do desenvolvimento sustentável “Redução das desigualdades” – reduzir as desigualdades na sociedade –, o Brasil obteve nível intermediário de desenvolvimento: em média, 72 pontos no conjunto dos 5.570 municípios, seguindo a escala de 0 a 100 pontos.

*Nos municípios com presença do CIEE, o resultado do indicador IDSC-BR é 10% menor.*



**Inclui CIEE**

### INCLUI CIEE

O inclui é um serviço personalizado que contribui para o aumento da diversidade e inclusão no mundo do trabalho, incentivando a contratação e o acompanhamento de pessoas com deficiência, pretos e pardos, mulheres e a comunidade LGBTQIAPN+.



**Encontro CIEE da Diversidade e Inclusão**

### ENCONTRO CIEE DA DIVERSIDADE E INCLUSÃO

Com diálogos entre especialistas, sociedade civil e mundo empresarial, troca de experiências e muito aprendizado, o 3º Encontro CIEE da Diversidade e Inclusão foi voltado aos profissionais da Área de Gestão de Pessoas, e trouxe discussões e dicas práticas para que esses profissionais pudessem atuar de forma mais objetiva e eficiente, e realmente fazerem a diferença na ampliação da diversidade e inclusão nas empresas em que atuam.





# Desenvolvimento Sustentável

## Objetivos Ambientais







**Garantir o acesso a fontes de energia confiáveis, sustentáveis e modernas para todos**

Resultado da Pesquisa de Satisfação CIEE: **54%**

Resultado do Indicador IDSC-BR x CIEE: **59/77 (+31%)**

A migração do CIEE para o mercado livre de energia, em parceria com a empresa Tyr Energia, permitiu ganhos expressivos, como a redução do gasto médio de energia nas unidades Tabapuã e Vila Mariana em 16% no ano de 2024.

Para o planeta, a ação significou um total de 622 toneladas de CO2 que deixaram de ser emitidas para o meio ambiente pela adoção de fontes de energia renovável, que não emitem CO2 pela queima de combustíveis fósseis.



**Adotar medidas urgentes para combater as alterações climáticas e os seus impactos**

Resultado da Pesquisa de Satisfação CIEE: **56%**

Resultado do Indicador IDSC-BR x CIEE: **60/76 (+27%)**

*As ações do CIEE SP para combate às alterações climáticas e adoção de fontes de energia acessível e limpa, **neutralizaram o equivalente à captura de carbono de 71.925 árvores.***







Tornar as cidades e comunidades mais inclusivas, seguras, resilientes e sustentáveis



Garantir padrões de consumo e de produção sustentáveis

Resultado da Pesquisa de Satisfação CIEE: **71%**

Resultado do Indicador IDSC-BR x CIEE: **70/56 (-20%)**

Resultado da Pesquisa de Satisfação CIEE: **69%**

Resultado do Indicador IDSC-BR x CIEE: **77/59 (-23%)**

O CIEE, em parceria com a empresa Green Reciclagem, conduz as ações para destruição segura de arquivos e descaracterização de materiais, como papel e papelão, atendendo às exigências dos órgãos reguladores para destinação de resíduos e fortalecendo o ciclo de sustentabilidade e economia circular.

### Ciclo de reciclagem - Continue o ciclo

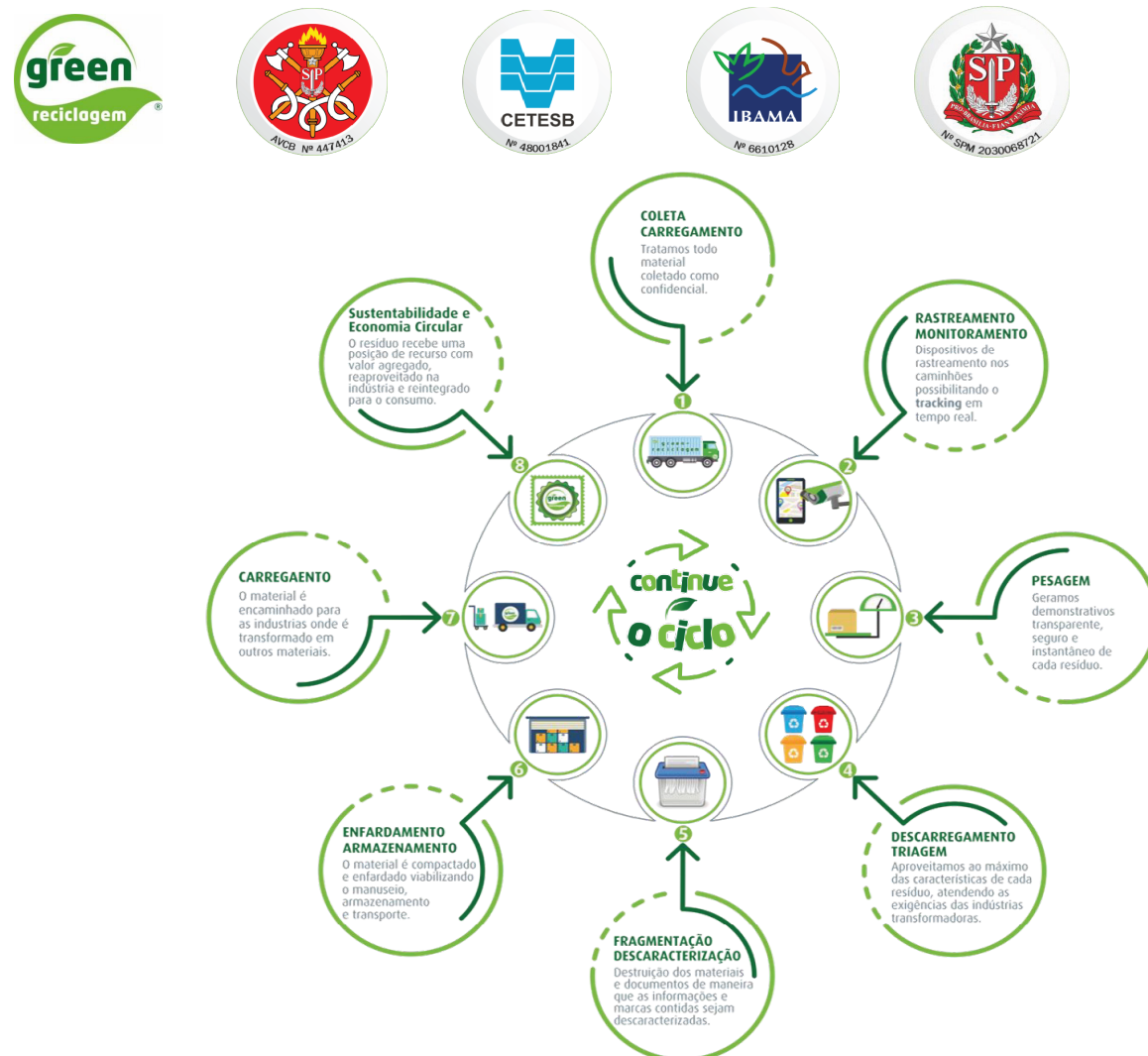

As ações do CIEE SP para tornar sustentáveis as cidades e comunidades, o consumo e a produção, **destinaram corretamente, em 2024, 39 toneladas de papel e 21 toneladas de papelão.**





# Desenvolvimento Sustentável

## Objetivos de Governança







## Construir instituições eficazes, responsáveis e inclusivas em todos os níveis

Resultado da Pesquisa de Satisfação CIEE: **86%**

Resultado do Indicador IDSC-BR x CIEE: **51/45 (-12%)**

Há mais de 60 anos a integridade e a transparência fazem parte das ações do CIEE. Em sua trajetória, o CIEE preza pela integridade e respeito, comprovando a legitimidade dos esforços e dos relacionamentos saudáveis e confiáveis que estabelece com todos os públicos.

Desde a sua fundação em 1964, o CIEE sempre considerou a ética, integridade e transparência como partes essenciais de suas atividades, sempre cumprindo com todas as normas aplicáveis. Em 2017, o CIEE implantou o Compliance como uma medida adicional para reforçar o compromisso ético em suas atividades, alinhado aos objetivos e características institucionais voltados para a promoção da integração dos(as) jovens ao mundo do trabalho.

Compliance é o termo usado para explicar a importância de seguir as regras. É sobre fazer as coisas do jeito certo, seguindo as leis e seguindo aquilo que a empresa pede. É uma forma de garantir que as organizações ajam de maneira ética e transparente. Em resumo, o compliance é sobre fazer o que é certo, de forma honesta e responsável.

Adicionalmente, para qualquer necessidade, os públicos internos e externos podem contar com o Canal de Ética do CIEE, um recurso confidencial, sigiloso e imparcial. Em caso de relato sobre assunto relacionado a pagamento ou recebimento impróprio, roubo ou furto, discriminação, conflito de interesses, violação ao Código de Ética, assédio moral ou assédio sexual, o interessado pode acessar o Canal de Ética, um espaço seguro para realizar denúncias, com proteção dos dados e a investigação dos casos.



## Reforçar os meios de implementação e revitalizar a parceria global para o desenvolvimento sustentável

Resultado da Pesquisa de Satisfação CIEE: **79%**

Resultado do Indicador IDSC-BR x CIEE: **12/25 (+108%)**

*Atuação ética e transparente é a característica fundamental do CIEE para auxiliar seus parceiros na implementação de estratégias e ações de impacto.*

***CIEE imparável: transformando a juventude, transformando o planeta.***





Rua Tabapuã, 445 - São Paulo - SP - CEP 04533-011



Central de Atendimento: 3003-2433



<https://portal.ciee.org.br/>

